Н. Чайкин

Гуцульский танец для баяна

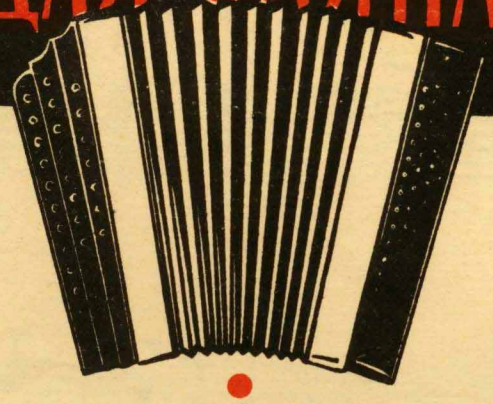

СОВЕТСКИЙ КОМПОЗИТОР

Москва
1958

ГУЦУЛЬСКИЙ ТАНЕЦ

Н. ЧАЙКИН

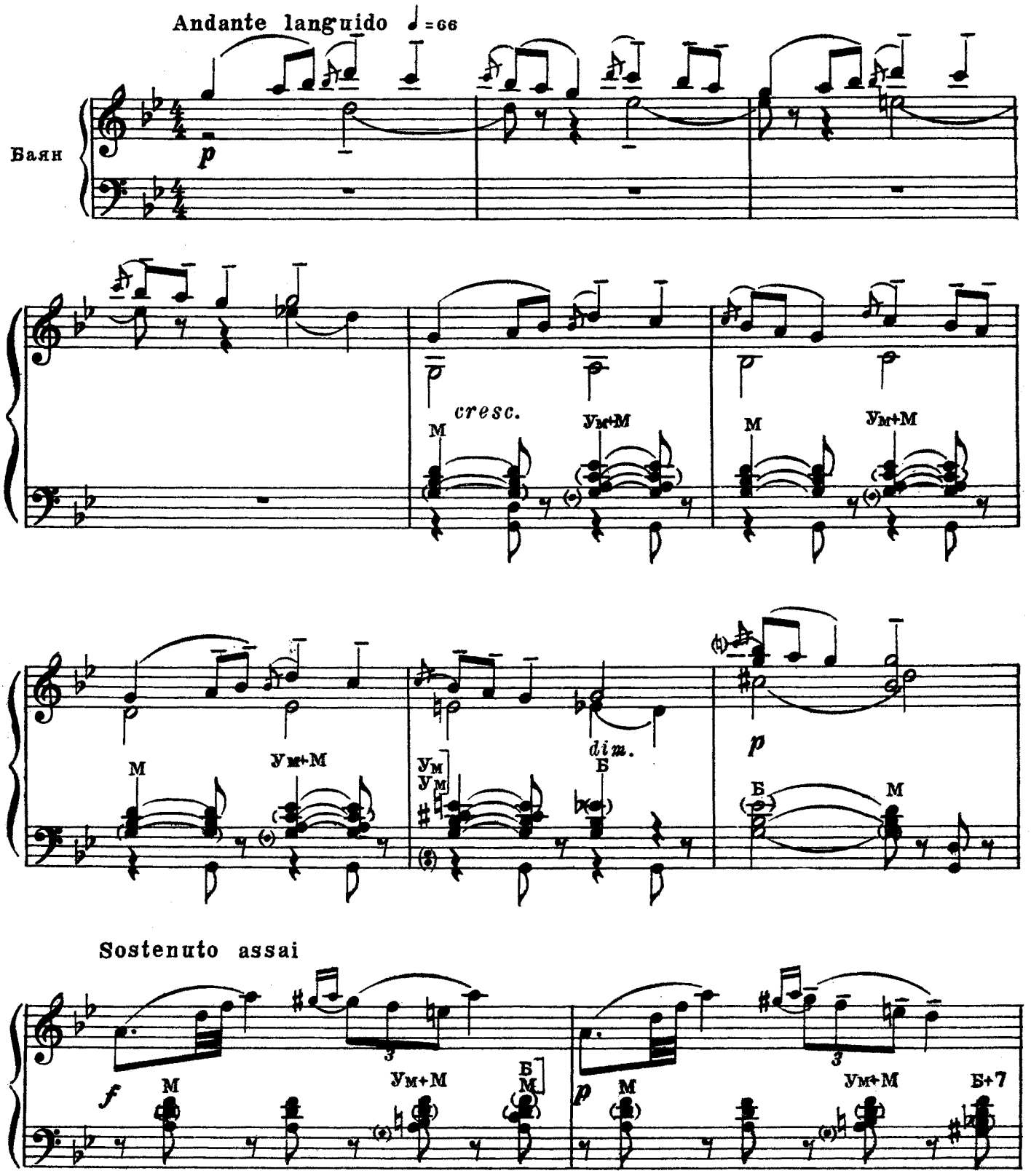

Ноты: Ale07.ru

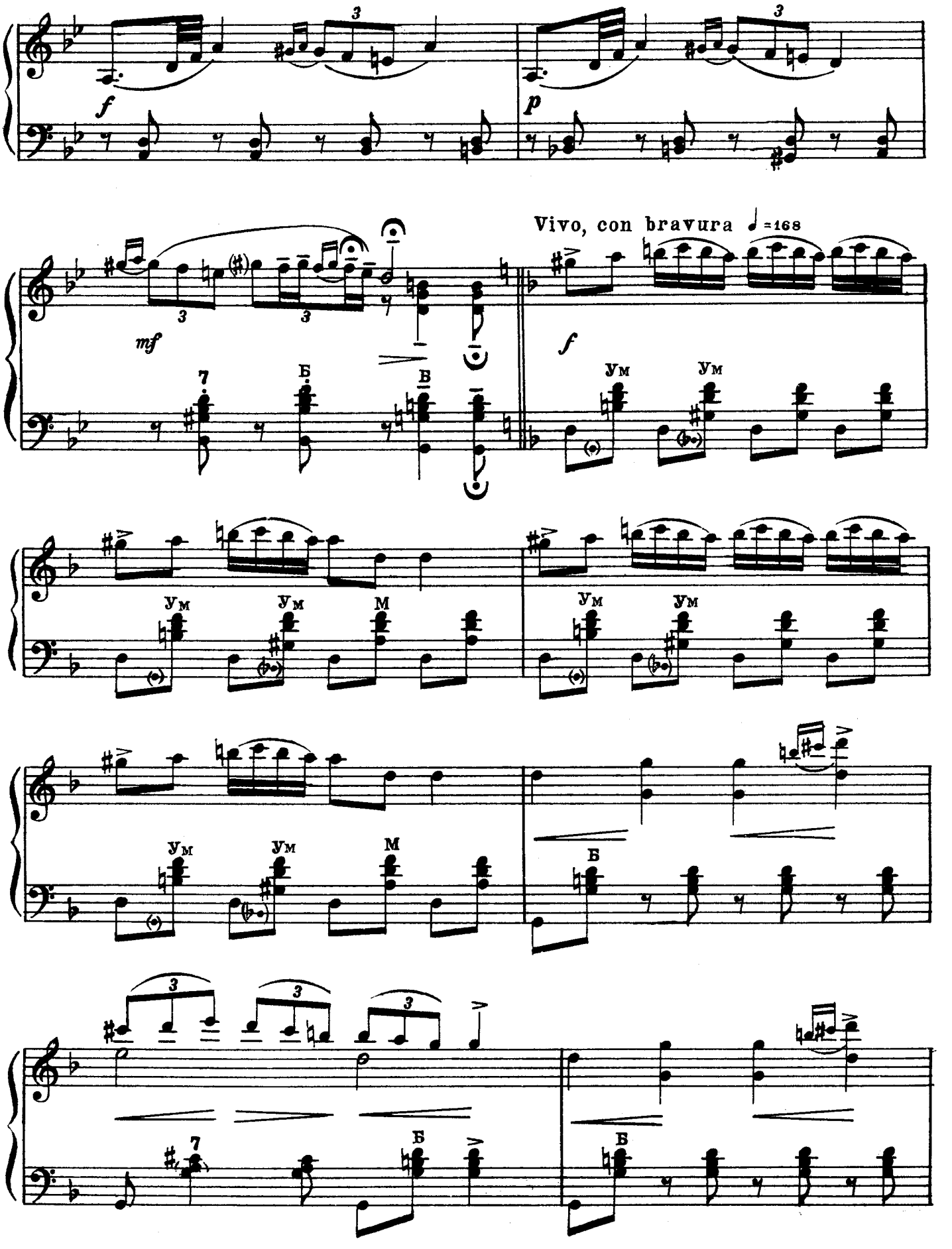
f
p
mf
Vivo, con bravura ♩=168
f
7
Б
В
Ум
Ум
Ум
Ум
М
Ум
Ум
Ум
Ум
М
Б
7
Б
Б

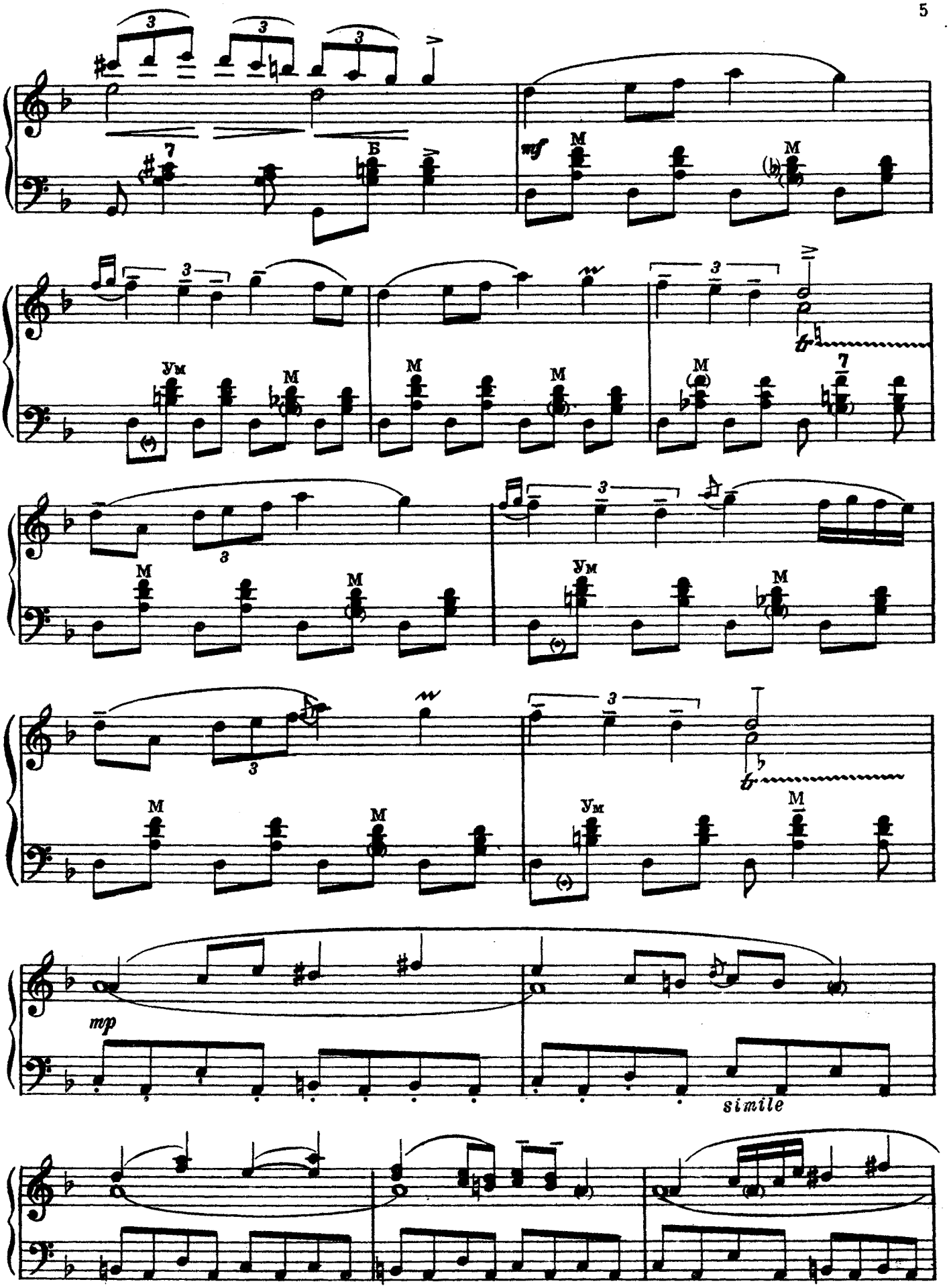
mf
mp
simile

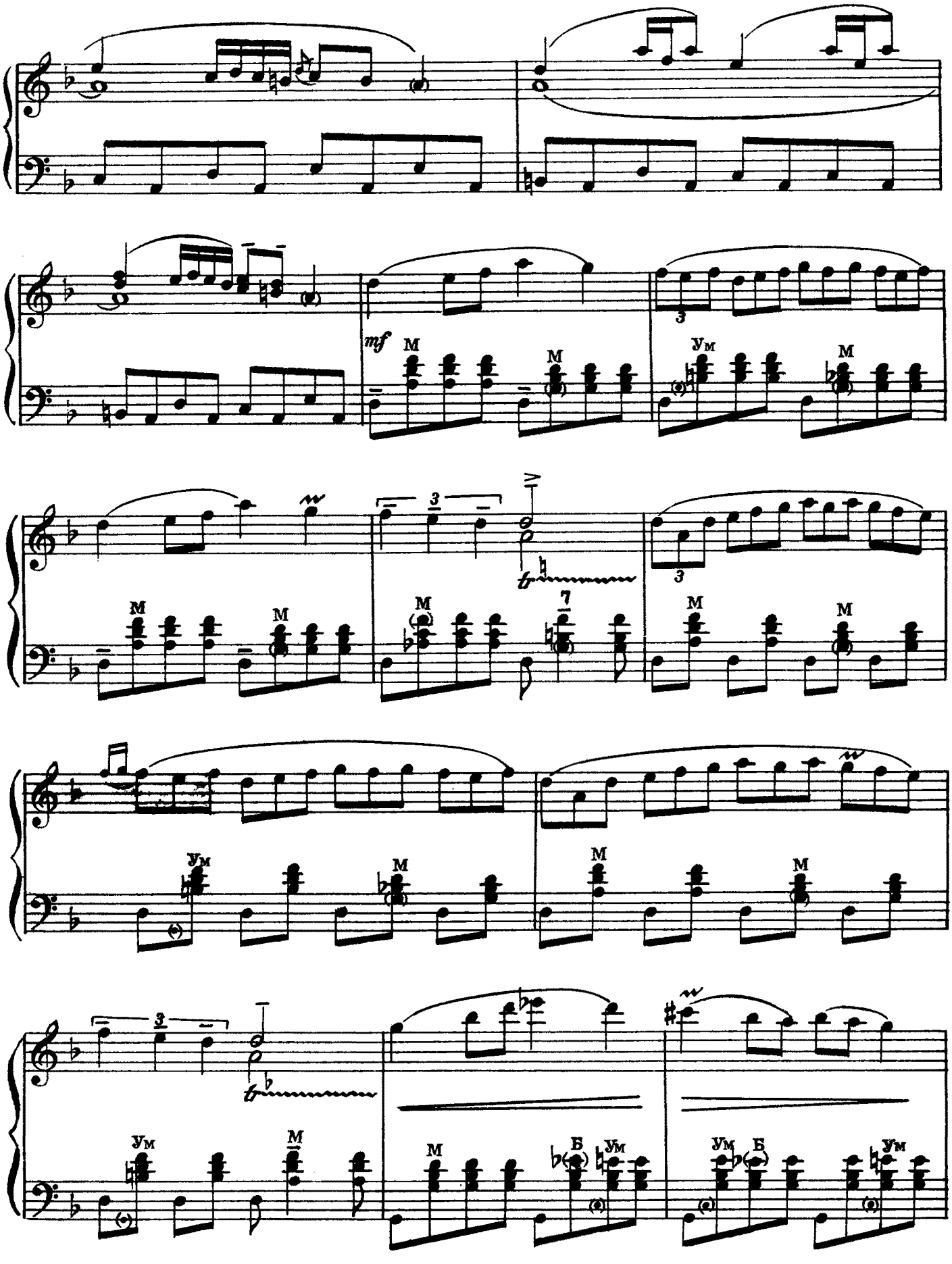
mf
М
Ум
Б

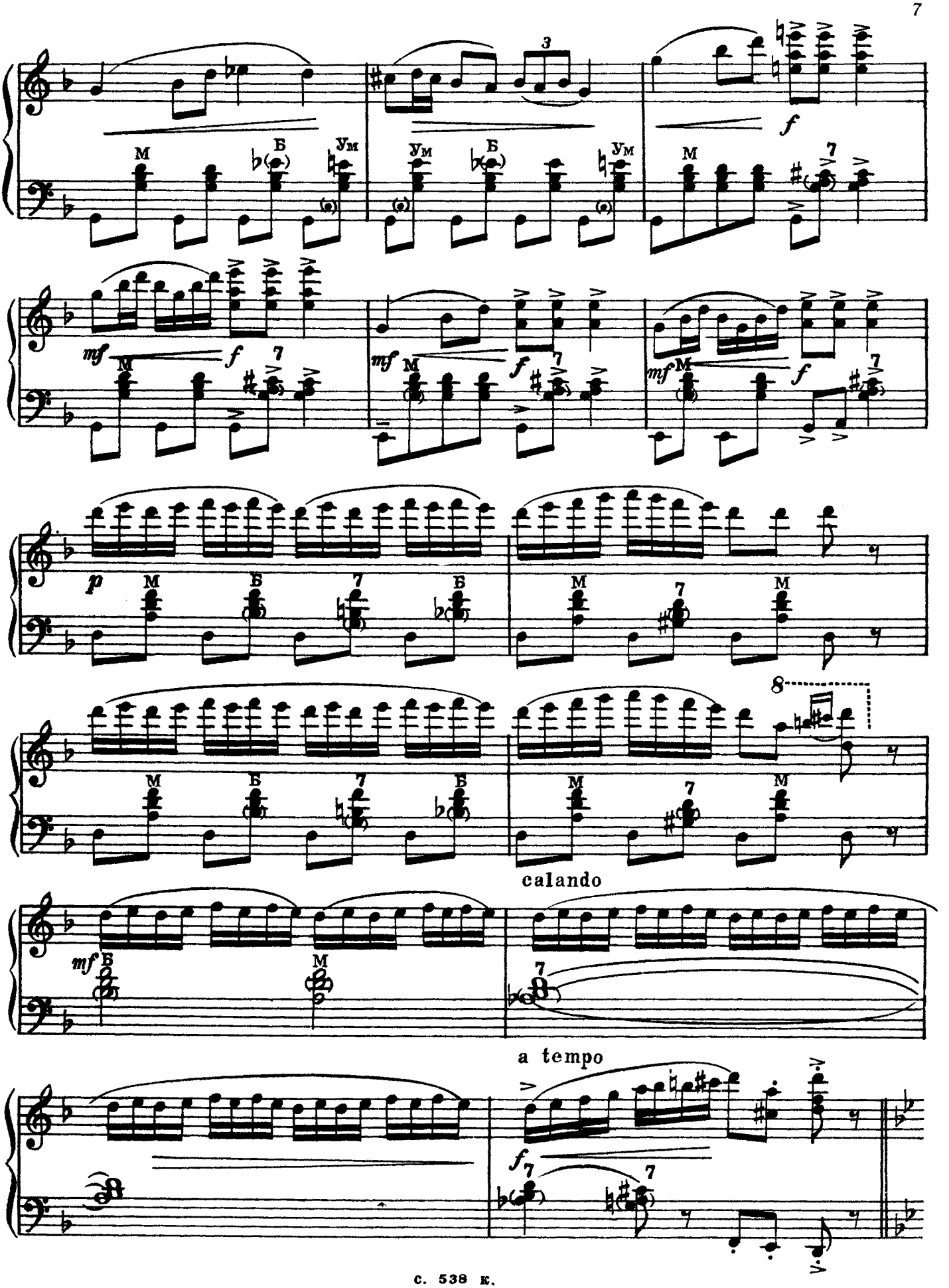
3
f
mf
p
8
calando
a tempo

Poco piu sostenuto ♩ = 126

ff

Ossia

ff

mf

mf

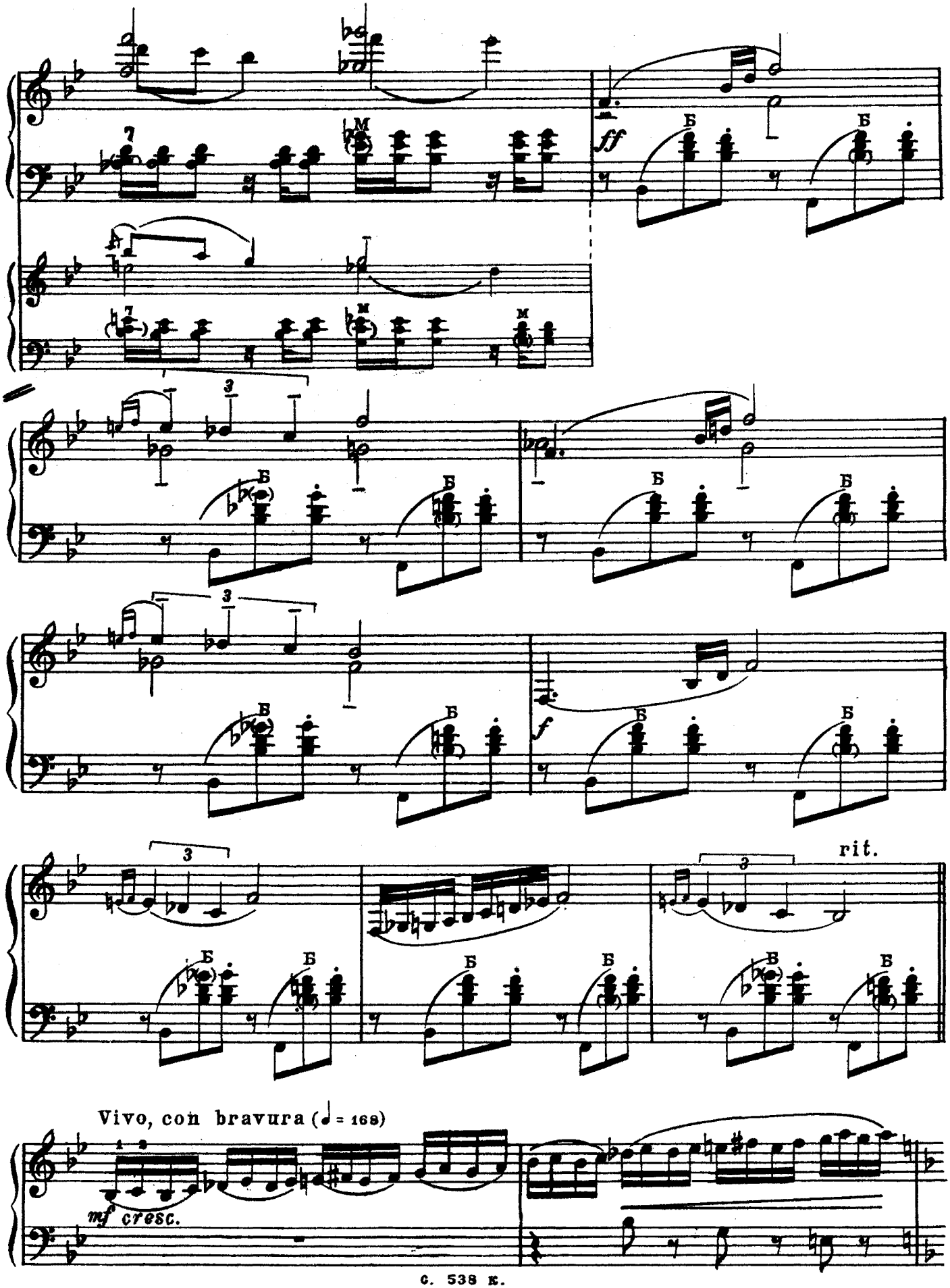
ff
f
rit.
Vivo, con bravura (♩ = 168)
mf cresc.

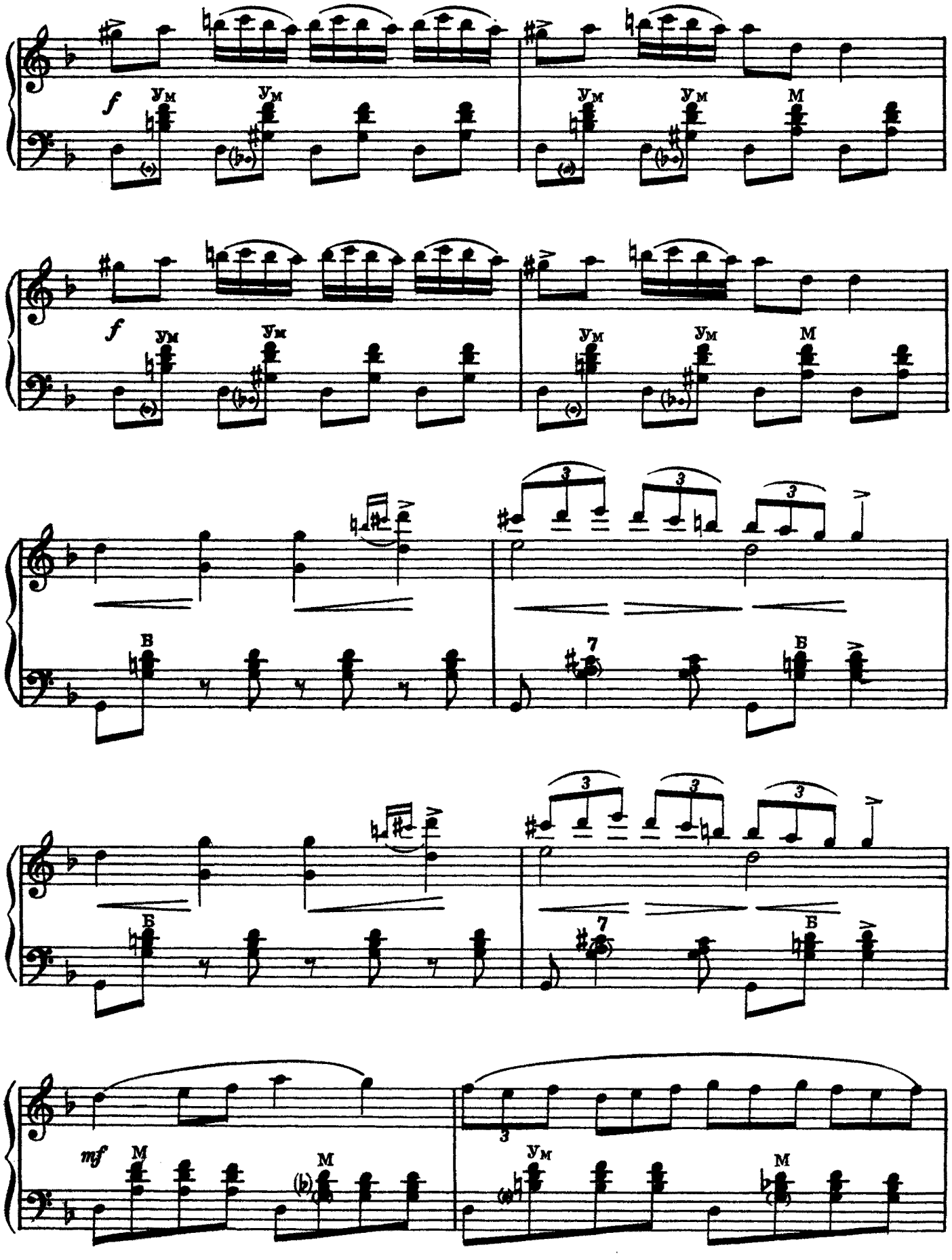
f
Ум
Ум
Ум
Ум
М
f
Ум
Ум
Ум
Ум
М
В
Б
Б
Б
mf
М
М
Ум
М

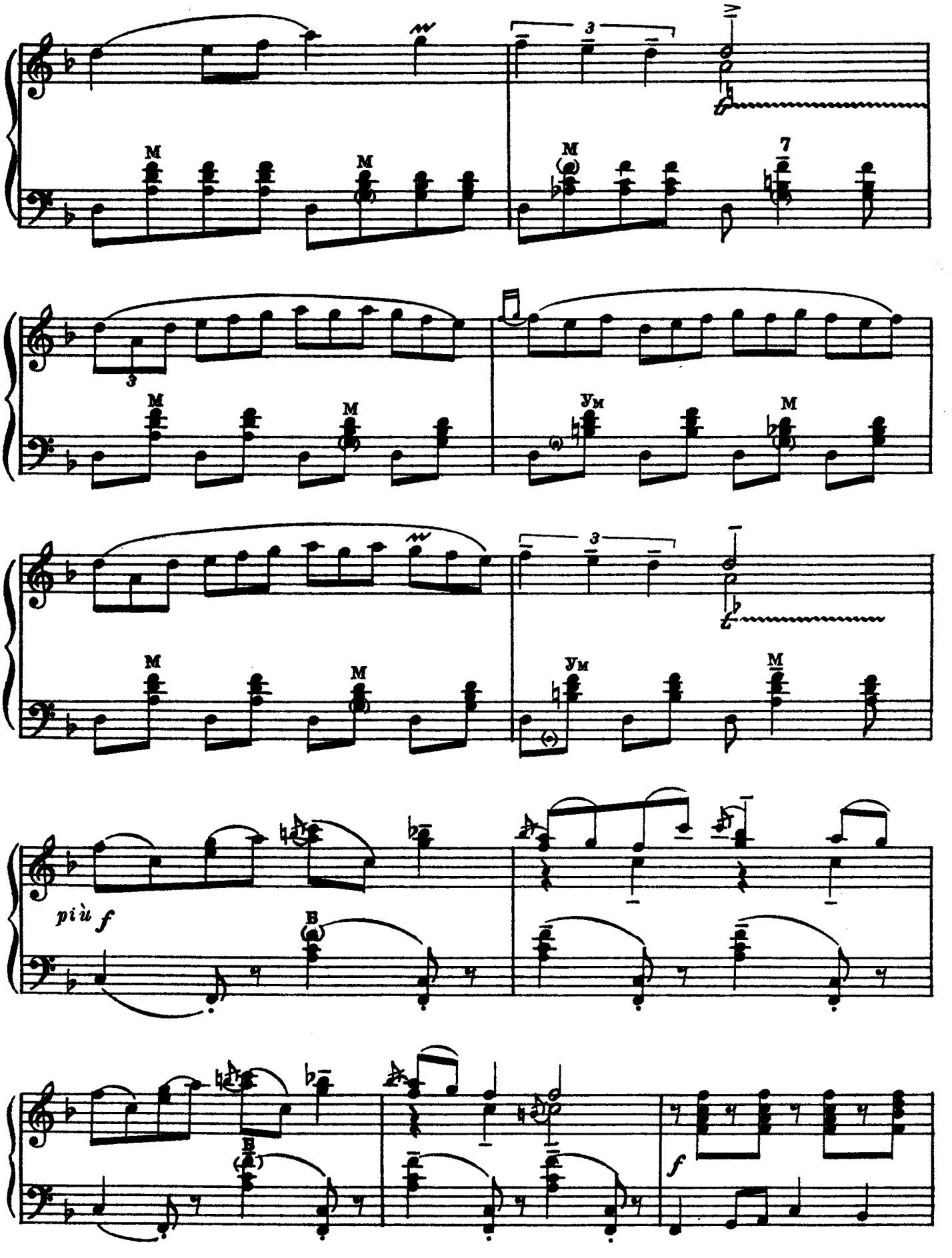
M
M
M
7
M
M
Ум
M
M
M
Ум
M
più f
B
B
f

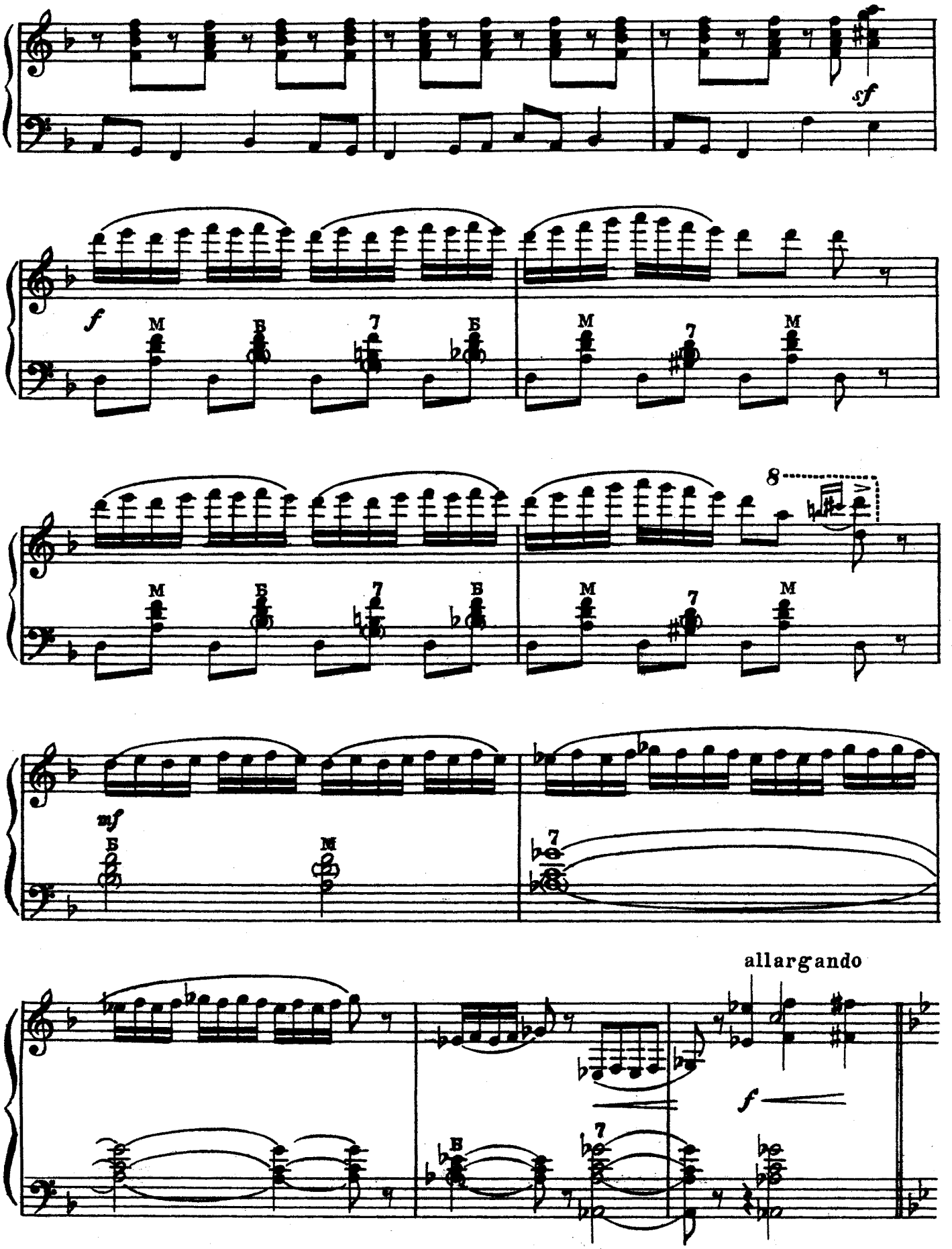
sf
f
M
Б
7
Б
M
7
M
8
M
Б
7
Б
M
7
M
mf
Б
M
7
allargando
f
Б
7

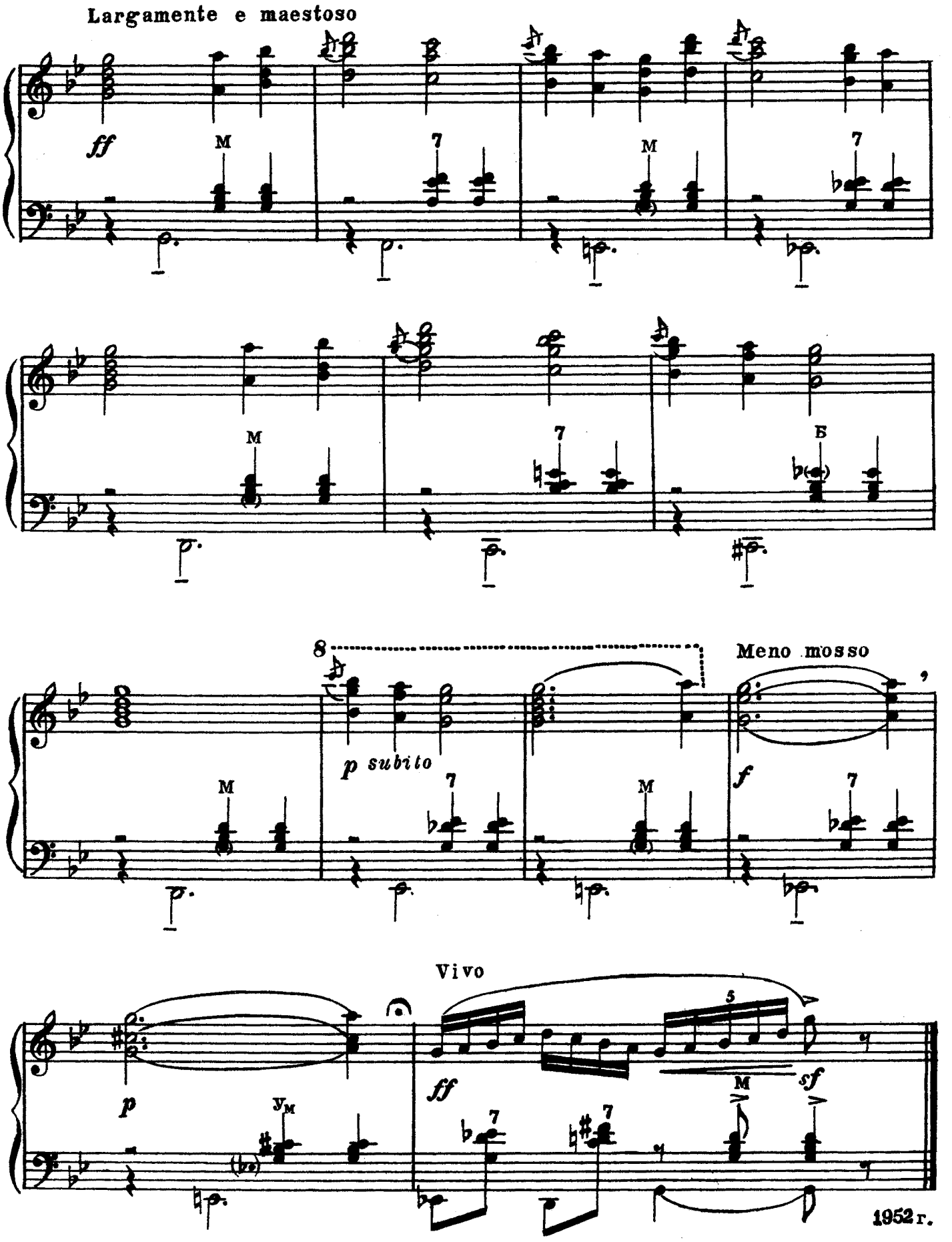
Largamente e maestoso
ff
M
7
M
7
M
7
Б
8
p subito
M
7
M
Meno mosso
f
7
Vivo
p
ff
7
7
5
M
sf

1952 г.

НИКОЛАЙ ЯКОВЛЕВИЧ ЧАЙКИН

ГУЦУЛЬСКИЙ ТАНЕЦ

Изд. № 538

Редактор *Г. Тихомиров*
Техн. редактор *М. Корнеева*
Корректор *Г. Лучинский*
Художник *И. Котлерман*

Сдано в произв. 6/VII 1957 г.
Подп. к печати 29/III 1958 г.
Формат бумаги 60 x 92¼. Бум. л. 1.
Печ. л. 2 (условных). Уч.-изд. л. 2.
Тираж 10000. Зак. тип. № 494.

Ленинградская типография нотной печати
Всесоюзного издательства „Советский
композитор". Лиговский пр., 94.

Цена 2 руб.